

RENGJØRING AV OVNENS GLASSVINDU OG DØR

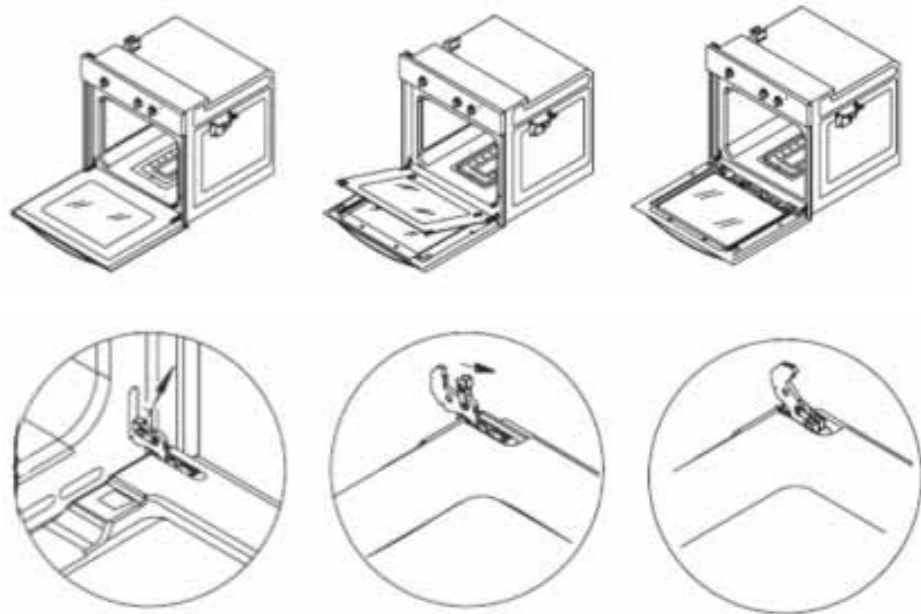

SKIFTE AV OVNSLAMPE

SKRU FØRST AV OVNEEN OG PÅSE AT DEN ER KALD.

- 1) Sørg for at ovnen er frakoblet strømforsyningen.
- 2) Fjern lampeholderens glassdeksel. (Benytt gjerne gummihanske, for lettere å kunne skru ut glassdekslet)
- 3) Fjern lampen og skift ut med en lampe som er resistent mot høye temperaturer (300°C) og som har følgende kjennetegn: Spenning 230 V / Wattforbruk 15 W / Type E14
- 4) Sett på plass glassdekslet og koble ovnen til strømforsyningen.

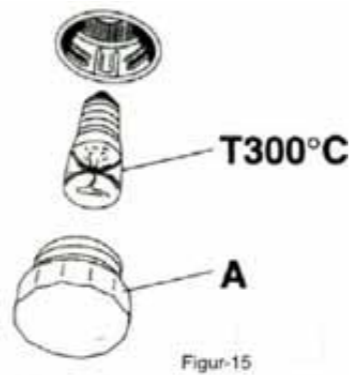

 **hyttetorget**

Hyttetorget AS

Kullerød Nord 13b, 3242 Sandefjord. (Ved Torp Flyplass) Tlf. 33 42 01 00.

www.shutterstock.com

INNBYGNINGSOVN

Installasjonsanvisning

GASS



VENTILASJON RUNDT OVNE

Dersom ovnen skal installeres i "Saga innbyggings-skap for stekeovn", skal ovnen plasseres på 4 stk, 2 cm klosser – en i hvert hjørne. Dette for å lage en glippe som sørger for lufttilførsel.



Det skal også bores luftehull i møbelets side, lengst bakerst, for utlufting. Ca. Ø 50 cm hull på hver side, mot øverste hylle i bakkant.

Ventilasjonen vil bli sikret ved hjelp av en 230 V innebygget vifte i ovnen. Dersom du kun har 12 V tilgang, må det benyttes en omformer på 140 W. (Varenr. 690016)

Selv om du ikke benytter Saga innbyggings-skap, må det sørges for ventilasjon i front og i bakkant. I og med at dette er en gassovn med flamme, er det viktig med lufttilførsel via lufteventil.

INNBYGGINGSMÅL

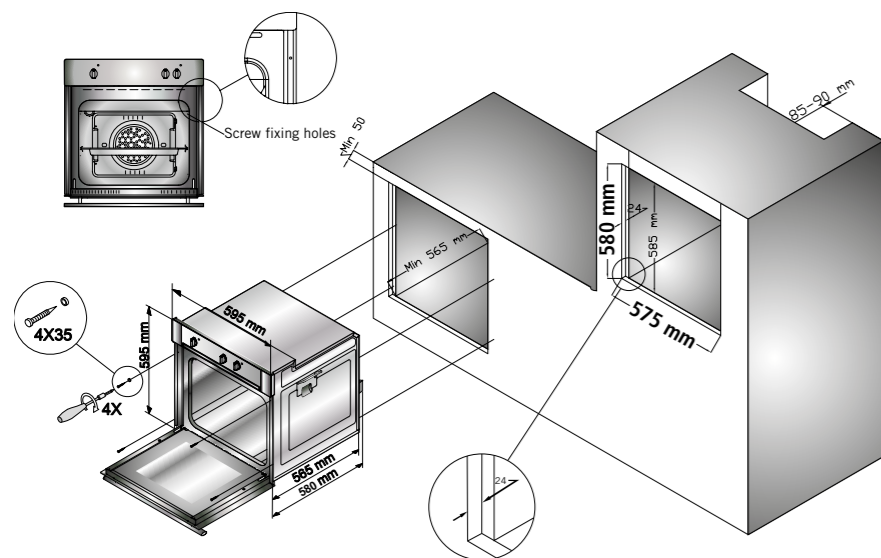

For å kunne installere ovnen under benk eller i en kjøkkenenhet må man benytte disse innbyggingsmålene.

VENTILASJON VED TRADISJONELL INNBYGGING

Når ovnen er på, slippes varm luft gjennom ventilene med hjelp av ventilasjonsviften. Denne ventilasjonen er påkrevd for at brenneren skal fungere ordentlig i ovnen og gi gode stekeresultater.

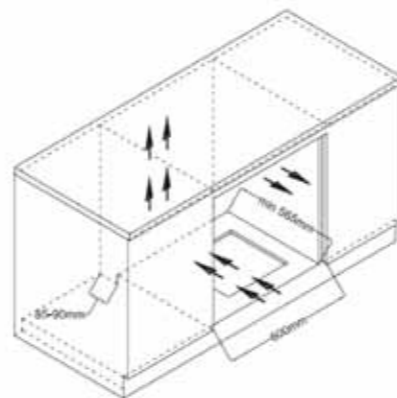

IKKE sperr ventilene da dette kan resultere i dårlig forbrenning og mulighet for skader på ovnen. Bruk av gassovn resulterer i produksjon av varme og fuktighet i rommet som det blir installert i. Påse derfor at kjøkkenet er godt ventilert.

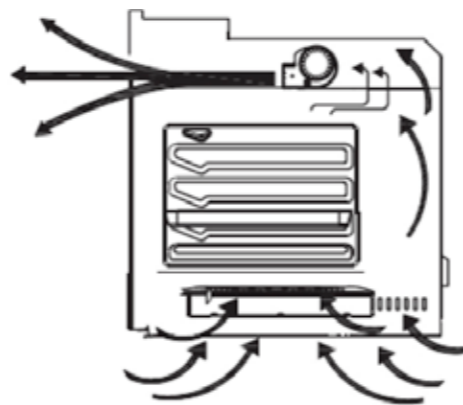

GASSTILKOBLING

Når gass skal tilkobles både ovn og gasstopp skal dette gjøres via to gasslanger (maks 1,5 m). Gass-

slangene forenes til en gasslange eller til ett gassrør via T-stykke (Varenr. 6142016).

TEKNISKE SPESIFIKASJONER

YTRE BREDD	595 mm	OVNVOLUM	64 L
YTRE DYBDE	610 mm	LAMPEENERGI	15 W
YTRE HØYDE	595 mm	OVNBRENNER	2000 W
INDRE BREDD	460 mm	GRILLBRENNER	1400 W
INDRE DYBDE	400 mm	VENTILASJONSVIFTE	22 W
INDRE HØYDE	350 mm	FORSYNINGSSPENNING	230 V, 50 Hz

OPPSTART OG BRUK

Første gangen du benytter ovnen varmes den med døren lukket ved maks temperatur i 45 minutter. Påse at rommet er godt ventilert før ovnen slås av og ovndøren åpnes. Apparatet vil trolig produsere en

noe ubehagelig duft som forårsakes av at beskyttende produksjonsrester brennes bort under produksjonsprosedyren.

BRUK AV BRENNER OG GRILLBRENNER

Gassovnens brennere oppe (grill) og nede kan kun benyttes hver for seg. Dersom du ønsker å benytte en av disse trykker du først på bryteren og venter 5 sekunder for å rense ut luft fra rørene. Deretter kan du antenne brenneren med hjelp av det automatiske tenningsystemet (valgfritt) eller ved hjelp av fyrstikker.

Straks brenneren er påtent må du fortsette å holde knappen i omtrent 10 til 15 sekunder for at flammens magnetsikringsystem skal fungere. Etter at brenneren har vært tent i ett minutt kan du lukke ovndøren.

OBS! Hold alltid ovndøren åpen under grilling.

BRUK AV VARMESKJOLDET

Et varmeskjold (Bilde 1) er konstruert for å beskytte kontrollpanelet og knappene når ovnen er i grillmodus.

3) Det er viktig å holde døren åpen når man benytter grillfunksjonen.

1) Plasser varmeskjoldet under kontrollpanelet ved å åpne ovns frontdør (Bilde 2)

4) Varmeskjoldet vil bidra til en optimal stekeytelse samtidig som det beskytter kontrollpanelet og knappene.

2) Før de to festesløfene på varmeskjoldet inn i de to spaltene under kontrollpanelet, deretter sikres de mellom ovnen og den indre døren ved å lukke døren forsiktig (Bilde 3).



Bilde 1

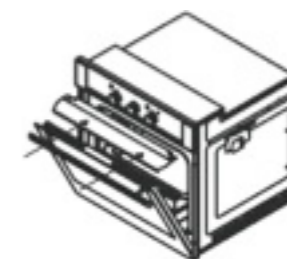

Bilde 2



Bilde 3

VARMESKJOLDET BLIR GLOVART UNDER BRUK –
FORSØK ALDRI Å FJERNE DET BARE MED HENDENE LIKE ETTER BRUK.